

Mediana - Agregado

	2020					2021					2022					2023				
	Há 4 semanas	Há 1 semana	Hoje	Comp. semanal *	Resp. **	Há 4 semanas	Há 1 semana	Hoje	Comp. semanal *	Resp. **	Há 4 semanas	Há 1 semana	Hoje	Comp. semanal *	Resp. **	Há 4 semanas	Há 1 semana	Hoje	Comp. semanal *	Resp. **
IPCA (%)	3,56	3,25	3,22	▼ (7)	125	3,75	3,75	3,75	= (62)	112	3,50	3,50	3,50	= (29)	96	3,50	3,50	3,50	= (30)	83
IPCA (atualizações últimos 5 dias úteis, %)	3,50	3,21	3,22	▲ (1)	50	3,75	3,70	3,75	▲ (1)	47	3,50	3,50	3,50	= (29)	38	3,50	3,50	3,50	= (29)	34
PIB (% de crescimento)	2,31	2,30	2,23	▼ (1)	77	2,50	2,50	2,50	= (153)	65	2,50	2,50	2,50	= (95)	52	2,50	2,50	2,50	= (50)	47
Taxa de câmbio - fim de período (R\$/US\$)	4,05	4,10	4,10	= (3)	103	4,00	4,10	4,11	▲ (3)	89	4,05	4,10	4,10	= (2)	78	4,10	4,13	4,13	= (1)	70
Meta Taxa Selic - fim de período (% a.a.)	4,50	4,25	4,25	= (3)	110	6,25	6,00	6,00	= (2)	97	6,50	6,50	6,50	= (16)	84	6,50	6,50	6,50	= (16)	77
IGP-M (%)	4,32	4,00	4,00	= (1)	73	4,00	4,00	4,00	= (135)	59	4,00	3,90	3,85	▼ (1)	52	3,90	3,75	3,75	= (3)	48
Preços Administrados (%)	3,77	3,75	3,74	▼ (3)	36	4,00	3,78	3,80	▲ (1)	33	3,75	3,75	3,75	= (45)	25	3,50	3,50	3,50	= (7)	22
Produção Industrial (% de crescimento)	2,19	2,33	2,33	= (1)	15	2,45	2,50	2,50	= (3)	14	2,35	2,50	2,50	= (3)	14	2,20	2,50	2,50	= (2)	11
Conta Corrente (US\$ bilhões)	-54,25	-54,20	-54,20	= (1)	22	-60,75	-59,28	-58,57	▲ (1)	19	-65,50	-59,74	-59,45	▲ (1)	13	-70,00	-62,46	-60,71	▲ (1)	11
Balança Comercial (US\$ bilhões)	37,40	36,40	35,42	▼ (2)	24	35,00	35,00	35,00	= (1)	21	33,80	33,95	31,60	▼ (1)	15	31,10	32,20	31,20	▼ (1)	11
Investimento Direto no País (US\$ bilhões)	80,00	80,00	80,20	▲ (1)	23	84,50	84,50	84,75	▲ (1)	20	83,15	85,00	85,15	▲ (1)	14	87,00	87,00	87,00	= (6)	12
Dívida Líquida do Setor Público (% do PIB)	57,60	56,90	56,89	▼ (1)	22	58,00	58,00	58,00	= (4)	21	59,05	59,00	59,40	▲ (1)	15	59,10	59,70	59,80	▲ (2)	14
Resultado Primário (% do PIB)	-1,10	-1,10	-1,10	= (14)	24	-0,50	-0,51	-0,50	▲ (1)	23	-0,01	-0,10	-0,10	= (1)	17	0,30	0,20	0,23	▲ (1)	16
Resultado Nominal (% do PIB)	-5,70	-5,50	-5,60	▼ (1)	18	-5,35	-5,20	-5,30	▼ (2)	17	-5,25	-5,23	-5,25	▼ (1)	11	-4,85	-4,90	-4,85	▲ (1)	10

\* comportamento dos indicadores desde o Focus-Relatório de Mercado anterior; os valores entre parênteses expressam o número de semanas em que vem ocorrendo o último comportamento \*\* número de respostas na amostra mais recente

2020 — 2021 — 2022 — 2023

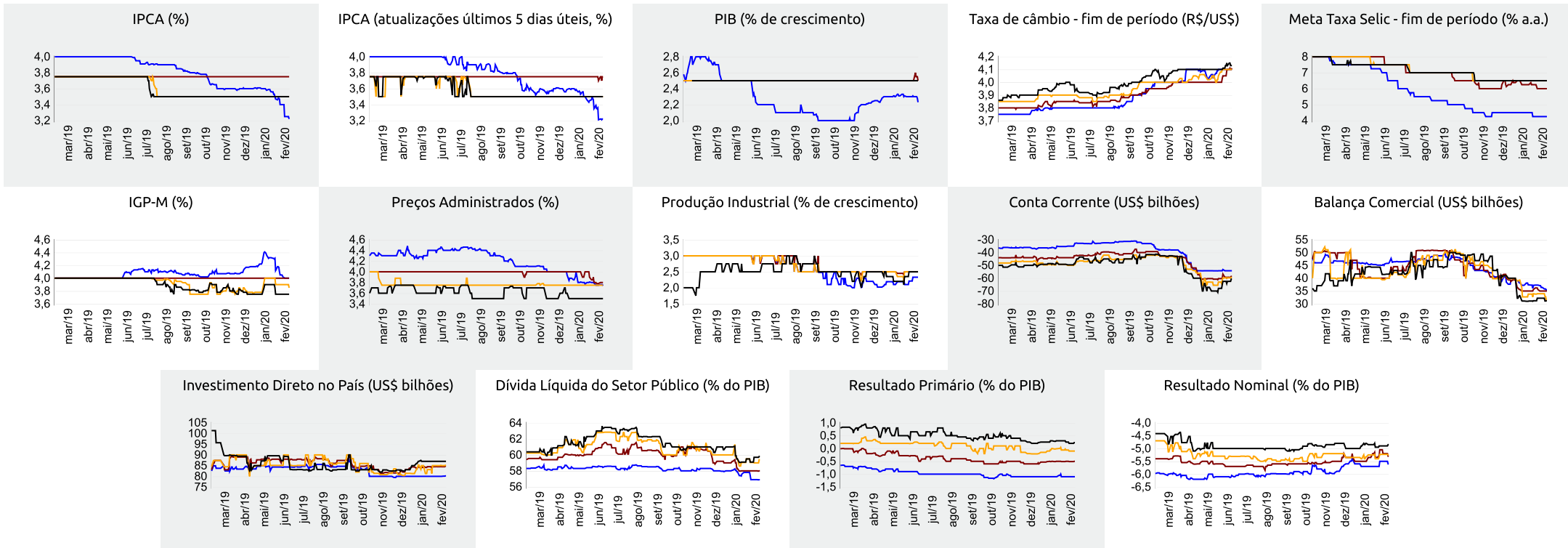



Expectativas de Mercado

14 de fevereiro de 2020

▲ Aumento ▼ Diminuição = Estabilidade

Mediana - Agregado	fev/20					mar/20					abr/20					Próximos 12 meses, suavizada				
	Há 4 semanas	Há 1 semana	Hoje	Comp. semanal *	Resp. **	Há 4 semanas	Há 1 semana	Hoje	Comp. semanal *	Resp. **	Há 4 semanas	Há 1 semana	Hoje	Comp. semanal *	Resp. **	Há 4 semanas	Há 1 semana	Hoje	Comp. semanal *	Resp. **
IPCA (%)	0,37	0,21	0,20	▼ (7)	121	0,30	0,20	0,20	= (1)	120	0,35	0,34	0,35	▲ (1)	118	3,57	3,40	3,43	▲ (1)	72
IPCA (atualizações últimos 5 dias úteis, %)	0,35	0,19	0,19	= (1)	49	0,29	0,20	0,18	▼ (1)	49	0,34	0,33	0,36	▲ (1)	48	3,52	3,38	3,51	▲ (1)	35
Taxa de câmbio - fim de período (R\$/US\$)	4,09	4,20	4,25	▲ (5)	103	4,08	4,16	4,20	▲ (5)	103	4,08	4,15	4,17	▲ (2)	102					
Meta Taxa Selic (% a.a.)	4,25	-	-			4,25	4,25	4,25	= (15)	108	-	-	-							
IGP-M (%)	0,40	0,27	0,11	▼ (4)	72	0,36	0,31	0,30	▼ (5)	71	0,32	0,30	0,30	= (2)	70	4,31	3,94	4,00	▲ (1)	49

\* comportamento dos indicadores desde o Focus-Relatório de Mercado anterior; os valores entre parênteses expressam o número de semanas em que vem ocorrendo o último comportamento \*\* número de respostas na amostra mais recente

fev/20 — mar/20 — abr/20 — Próximos 12 meses, suavizada

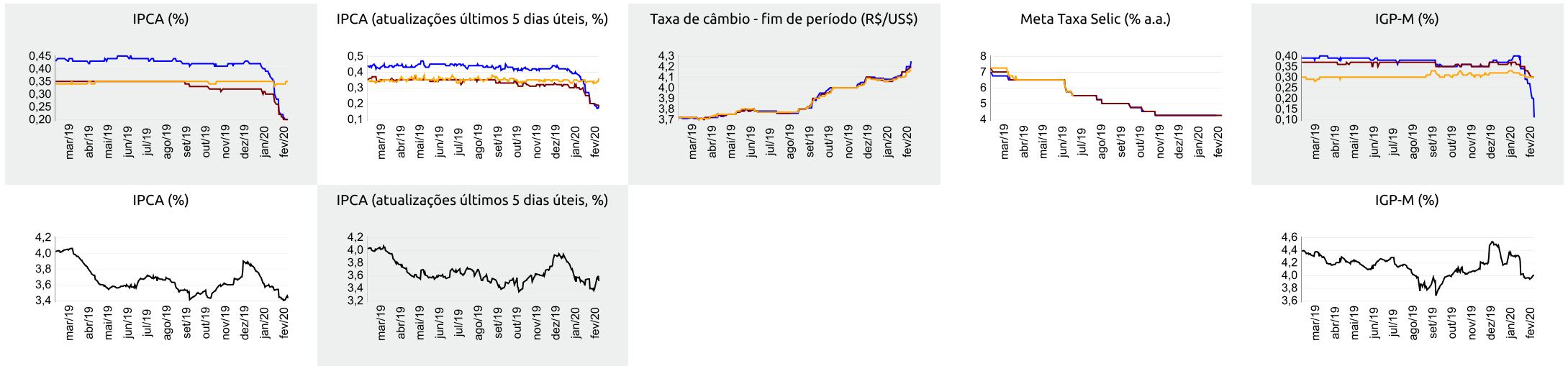

▲ Aumento ▼ Diminuição = Estabilidade

### Mediana - Top 5 Curto Prazo

	fev/20				mar/20				abr/20			
	Há 4 semanas	Há 1 semana	Hoje	Comp. semanal *	Há 4 semanas	Há 1 semana	Hoje	Comp. semanal *	Há 4 semanas	Há 1 semana	Hoje	Comp. semanal *
IPCA (%)	0,31	0,14	0,14	= (1)	0,27	0,12	0,08	▼ (1)	0,35	0,34	0,36	▲ (1)
IGP-M (%)	0,40	-0,12	-0,21	▼ (1)	0,35	0,17	0,17	= (2)	0,40	0,30	0,30	= (3)
Taxa de câmbio - fim de período (R\$/US\$)	4,08	4,25	4,28	▲ (5)	4,10	4,20	4,20	= (1)	4,10	4,15	4,15	= (1)
Meta Taxa Selic (% a.a.)	4,25	-	-	-	4,25	4,25	4,25	= (16)	-	-	-	-

\* comportamento dos indicadores desde o Focus-Relatório de Mercado anterior; os valores entre parênteses expressam o número de semanas em que vem ocorrendo o último comportamento \*\* número de respostas na amostra mais recente

fev/20 — mar/20 — abr/20

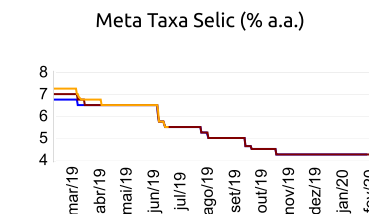
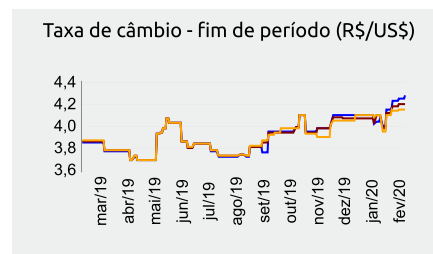
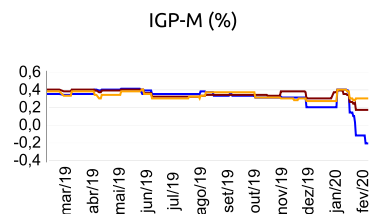
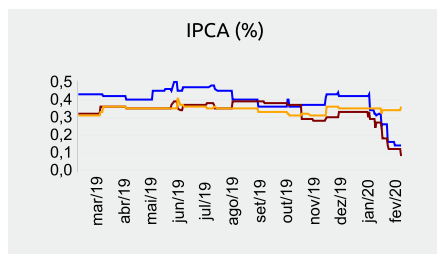

### Mediana - Top 5 Curto Prazo

	2020				2021				2022				2023			
	Há 4 semanas	Há 1 semana	Hoje	Comp. semanal *	Há 4 semanas	Há 1 semana	Hoje	Comp. semanal *	Há 4 semanas	Há 1 semana	Hoje	Comp. semanal *	Há 4 semanas	Há 1 semana	Hoje	Comp. semanal *
IPCA (%)	3,40	3,08	3,08	= (1)	3,70	3,50	3,50	= (1)	3,50	3,50	3,50	= (62)	3,25	3,38	3,38	= (1)
IGP-M (%)	4,47	4,00	4,00	= (2)	4,75	4,00	4,00	= (2)	6,00	5,00	5,00	= (3)	5,00	4,25	4,25	= (3)
Taxa de câmbio - fim de período (R\$/US\$)	3,99	4,10	4,10	= (3)	4,00	4,15	4,15	= (1)	4,00	4,10	4,10	= (1)	4,00	4,10	4,10	= (1)
Meta Taxa Selic - fim de período (% a.a.)	4,38	4,25	4,25	= (2)	6,00	6,38	5,75	▼ (1)	6,50	6,50	6,50	= (16)	6,50	6,50	6,50	= (16)

\* comportamento dos indicadores desde o Focus-Relatório de Mercado anterior; os valores entre parênteses expressam o número de semanas em que vem ocorrendo o último comportamento \*\* número de respostas na amostra mais recente

### Mediana - Top 5 Médio Prazo

	2020				2021				2022				2023			
	Há 4 semanas	Há 1 semana	Hoje	Comp. semanal *	Há 4 semanas	Há 1 semana	Hoje	Comp. semanal *	Há 4 semanas	Há 1 semana	Hoje	Comp. semanal *	Há 4 semanas	Há 1 semana	Hoje	Comp. semanal *
IPCA (%)	3,50	3,16	3,16	= (1)	3,75	3,73	3,73	= (1)	3,75	3,50	3,50	= (2)	3,75	3,50	3,50	= (2)
IGP-M (%)	4,93	4,00	4,00	= (1)	4,13	4,63	4,63	= (1)	4,00	6,00	6,00	= (1)	4,00	5,00	5,00	= (1)
Taxa de câmbio - fim de período (R\$/US\$)	4,00	4,10	4,10	= (2)	4,00	4,17	4,17	= (1)	4,00	4,17	4,17	= (1)	4,00	4,17	4,17	= (1)
Meta Taxa Selic - fim de período (% a.a.)	4,25	4,25	4,25	= (10)	6,25	6,25	5,75	▼ (1)	6,25	6,25	6,00	▼ (1)	6,25	6,25	6,00	▼ (1)

\* comportamento dos indicadores desde o Focus-Relatório de Mercado anterior; os valores entre parênteses expressam o número de semanas em que vem ocorrendo o último comportamento \*\* número de respostas na amostra mais recente