

GALT FIA

FUNDO DE INVESTIMENTO EM AÇÕES

Setembro de 2019

Leia atentamente a lâmina do fundo, o prospecto e o regulamento antes de investir.

OBJETIVO

O Geral Asset Long Term - GALT FIA é um fundo de investimento em ações que busca através de um portfólio diversificado com um horizonte de longo prazo superar a rentabilidade do Ibovespa.

A equipe de gestão utiliza a análise do cenário macroeconômico em conjunto com a análise fundamentalista para selecionar através de critérios detalhados, ações que apresentem potencial de valorização ao longo do tempo.

PUBLICO ALVO

O FUNDO tem como público alvo os investidores em geral que buscam investir em renda variável, com visão de longo prazo e perfil de risco adequado às oscilações características deste mercado, objetivando rentabilidade superior ao Ibovespa.

POLITICA DE INVESTIMENTOS

A política de investimento do FUNDO consiste em selecionar ações de empresas de capital aberto, com potencial de médio e longo prazo, buscando compor um portfólio de companhias geradoras de riqueza, que apresentem vantagens competitivas sustentáveis e valor intrínseco atrativo.

HISTÓRICO DE PERFORMANCE (%)

	Agosto	No ano	12 meses	24 meses	Desde o início
GALT FIA	-1,07%	8,95%	27,98%	54,60%	116,14%
IBOVESPA	-0,67%	15,07%	31,90%	43,00%	113,80%

DESEMPENHO DESDE O INÍCIO DO FUNDO

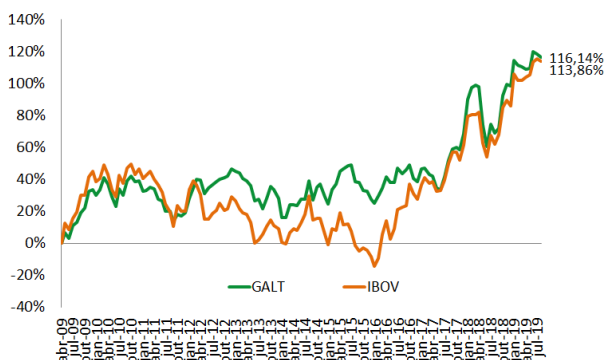

ALOCAÇÃO SETORIAL

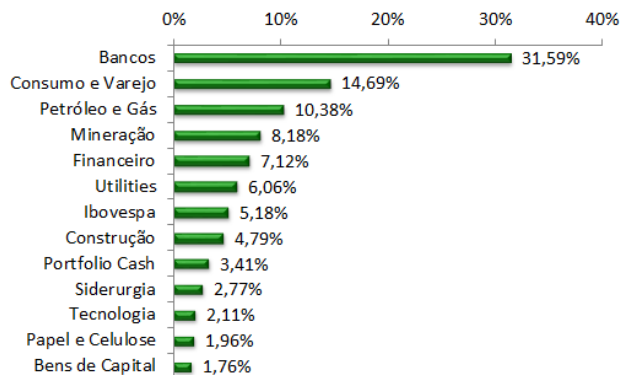

INFORMAÇÕES GERAIS

Início do Fundo: 06 de abril de 2009

Público Alvo: Investidores em geral

Gestor: Geral Asset Management

Administrador: Geral Investimentos

Distribuidor: Geral Investimentos

Custodiante: Banco B3 S/A

Benchmark: Ibovespa

Aplicação Inicial: R\$ 500,00 **Mov. Mínima:** R\$ 100,00

Saldo Mínimo: R\$ 500,00

Cota Aplicação: D+1 **Cota de Resgate:** D+1

Liquidação: D+4

Horário de Movimentação: Até às 14:00 (Brasília)

Taxa de Administração: 1,5% a.a (máxima 2% a.a)

Taxa de Performance: 20% do valor que superar o Ibovespa

Tributação: 15% de IR sobre o ganho nominal no resgate

Auditoria: Confidor

Informações:

Geral Investimentos

comunicacao@geralinvestimentos.com.br

www.geralinvestimentos.com.br

Rua José Montauray, 139 - 8º andar, Porto Alegre/RS

Fone: 51 3213 2727

Este material é fornecido ao seu destinatário com a finalidade exclusiva de apresentar informações, não se constituindo numa oferta de venda ou uma solicitação para compra de ações. A Geral Investimentos Gestão de Recursos não integra o sistema de distribuição de valores. A distribuição dos produtos geridos pela empresa são realizadas pela Geral Investimentos e seus prepostos. Os fundos de ações podem estar expostos a significativa concentração em ativos de poucos emissores, com os riscos daí decorrentes. Este fundo utiliza estratégias com derivativos como parte integrante de sua política de investimento. Tais estratégias, da forma como são adotadas, podem resultar em significativas perdas patrimoniais para seus cotistas. Investir em ações é recomendado a clientes com perfil moderado e arrojado. Mudanças no cenário econômico podem acarretar oscilações nos preços das ações afetando seu desempenho. O prazo recomendado para este investimento é de longo prazo. Produto destinado ao varejo. A rentabilidade obtida no passado não representa garantia de rentabilidade futura. Ao investidor é obrigatória a leitura cuidadosa do prospecto e do regulamento do fundo de investimento ao aplicar seus recursos. A taxa de administração exposta é a taxa mínima, tendo em vista que o fundo admite aplicações em cotas de outros fundos de investimento, fica instituída a taxa de administração máxima sobre o valor do patrimônio líquido. As rentabilidades divulgadas não são líquidas de impostos. Fundos de investimento não contam com garantia do administrador do fundo, do gestor da carteira, de qualquer mecanismo de seguro ou, ainda, do fundo garantidor de créditos - FGC. Em atendimento à Instrução CVM nº 465, desde 02/05/2008, os fundos de renda variável deixaram de apurar sua rentabilidade com base na cotação média das ações e passou a fazê-lo com base na cotação de fechamento. Assim comparações de rentabilidade devem utilizar, para períodos anteriores a 02/05/2008, a cotação média dos índices de ações e, para períodos posteriores a esta data, a cotação de fechamento. O clube de Investimento DG foi transformado em Geral Asset Long Term Fundo de Investimento em Ações em 06/04/2009.