



GERAL
news

11 de setembro de 2019



GERAL
investimentos

PRODUTOS

| Opções de Investimento | Perfil de Risco | Cota | Rentabilidade ⁽¹⁾ (%) | | | Tax. Adm. a.a. | Performance | Benchmark | Mínimo Aplicação - em R\$ | Mínimo Movimentação - em R\$ | Resgate |
|--------------------------------------|-----------------------------------|--------|----------------------------------|-------|----------|----------------|-------------|-----------|---------------------------|------------------------------|---------|
| | | | Mês | Ano | 12 meses | | | | | | |
| Ações⁽²⁾ | | | | | | | | | | | |
| Geral Asset FIA - GALT | Moderado ou Arrojado | 4,736 | 0,10 | 10,23 | 30,71 | 1,5% | sim | Ibovespa | 500,00 | 100,00 | D+4 |
| Geral Dividendo FIA | Moderado ou Arrojado | 1,222 | 0,12 | 12,10 | 31,76 | 2,0% | sim | Ibovespa | 3.000,00 | 1.000,00 | D+4 |
| Crédito Privado⁽²⁾ | | | | | | | | | | | |
| BTG Pactual Yield DI | Conservador, Moderado ou Arrojado | 31,694 | 0,63 | 4,37 | 6,35 | 0,3% | não | CDI | 3.000,00 | 100,00 | D+0 |
| Multimercado⁽²⁾ | | | | | | | | | | | |
| BTG Pactual Hedge | Moderado ou Arrojado | 36,662 | 0,68 | 5,67 | 6,80 | 1,5% | sim | CDI | 25.000,00 | 5.000,00 | D+1 |
| BTG Pactual Discovery | Arrojado | 23,383 | 0,99 | 9,23 | 7,97 | 2,0% | sim | CDI | 5.000,00 | 1.000,00 | D+31 |
| BTG Pactual Explorer | Moderado ou Arrojado | 2,609 | 0,83 | 4,60 | 4,68 | 1,8% | sim | CDI | 5.000,00 | 1.000,00 | D+5 |
| BTG Pactual Cambial | Arrojado | 7,330 | 7,91 | 7,61 | 2,79 | 1,0% | não | Dólar BMF | 5.000,00 | 1.000,00 | D+1 |

| Indicadores ⁽⁵⁾ | Rentabilidade ⁽¹⁾ (%) | | |
|--|----------------------------------|-------|----------|
| | Mês | Ano | 12 meses |
| Ibovespa | 2,04 | 17,23 | 34,79 |
| Ouro | 5,41 | 15,98 | 24,24 |
| CDI | 1,24 | 4,37 | 6,32 |
| Poupança ⁽³⁾ | 0,50 | 4,07 | 6,17 |
| Poupança 2012 MP 567/12 ⁽³⁾ | 0,34 | 3,36 | 4,52 |
| IGP-M/FGV ⁽⁴⁾ | -0,27 | 4,09 | 4,95 |
| Dólar | 7,27 | 6,09 | 0,25 |

⁽¹⁾ Valores líquidos de taxas e brutos de IR

⁽²⁾ D-2

⁽³⁾ Dados referentes ao primeiro dia de cada mês (setembro/19)

⁽⁴⁾ Dados coletados até Agosto 2019

⁽⁵⁾ D-1

BOLSAS, MOEDAS, COMMODITIES, RISCO E JUROS FUTUROS

| Índices Futuros | Pontos | Hora | Var. % Dia |
|------------------|--------|----------|------------|
| Dow Jones Futuro | 26.947 | 09:23:03 | 0,20% |
| S&P 500 Futuro | 2.984 | 09:23:02 | 0,17% |
| Nasdaq Futuro | 7.832 | 09:23:00 | 0,21% |

| Bolsas Mundiais | Pontos | Data | Var. % Dia | Var. % Mês | Var. % Ano |
|-------------------------------|----------------|-------------------|---------------|--------------|---------------|
| Ásia e Oceania | | | | | |
| Austrália - S&P/ASX 200 | 6.638 | 04:16:19 | 0,36% | 0,51% | 17,56% |
| Japão - Nikkei 225 | 21.598 | 03:15:02 | 0,96% | 4,31% | 7,91% |
| China - Shanghai Composite | 3.009 | 05:30:01 | -0,41% | 4,25% | 20,65% |
| Coréia do Sul - KOSPI | 2.049 | 06:03:20 | 0,84% | 4,14% | 0,40% |
| Filipinas - PSE | 7.968 | 04:20:00 | 0,48% | -0,15% | 6,72% |
| Indonésia - JCI Composite | 6.382 | 06:15:00 | 0,71% | 0,85% | 3,03% |
| Malásia - FTSE Bursa | 1.602 | 06:05:00 | 0,40% | -0,61% | -5,22% |
| Tailândia - SET | 1.674 | 07:08:00 | 0,49% | 1,15% | 7,04% |
| Taiwan - TWSE | 10.790 | 02:49:00 | 0,34% | 1,62% | 10,93% |
| Vietnam - VN Index | 969 | 05:02:01 | -0,10% | -1,50% | 8,60% |
| Europa e Oriente Médio | | | | | |
| Alemanha - DAX | 12.374 | 09:18:03 | 0,86% | 3,64% | 17,19% |
| Reino Unido - FTSE 100 | 7.338 | 09:18:03 | 0,97% | 1,82% | 9,07% |
| França - CAC 40 | 5.624 | 09:18:00 | 0,54% | 2,61% | 18,87% |
| Espanha - Ibex | 9.078 | 09:18:00 | 0,00% | 3,01% | 6,30% |
| Itália - FTSEMIB 100 | 21.936 | 09:18:02 | 0,31% | 2,87% | 19,71% |
| Turquia | 102.023 | 09:18:02 | 0,80% | 5,48% | 11,78% |
| Paquistão - KSE 100 | 30.955 | 09:18:02 | 1,60% | 4,32% | -16,49% |
| Índia - Sensex | 37.271 | 09:18:02 | 0,34% | -0,17% | 3,33% |
| Américas | | | | | |
| EUA - S&P 500 | 2.979 | 10/09/2019 | 0,03% | 1,81% | 18,85% |
| EUA - Dow Jones | 26.909 | 10/09/2019 | 0,28% | 1,92% | 15,36% |
| EUA - Nasdaq | 8.084 | 10/09/2019 | -0,04% | 1,52% | 21,84% |
| Canadá - S&P/TSX | 16.537 | 10/09/2019 | 0,26% | 0,58% | 15,46% |
| México - IPC | 42.588 | 10/09/2019 | -0,17% | -0,08% | 2,28% |
| Brasil - IBOVESPA | 103.032 | 10/09/2019 | -0,14% | 1,88% | 17,23% |
| Chile - IPSA | 4.880 | 08:30:32 | 0,00% | 1,58% | -4,41% |
| Colômbia - COLCAP | 1.573 | 09:00:00 | 0,00% | 0,85% | 18,62% |

| Moedas | Cotação | Data | Var. % Dia | Var. % Mês | Var. % Ano |
|--|----------|----------|------------|------------|------------|
| Taxa de Câmbio (Real / Dólar) | 4,0666 | 09:33:02 | 0,41% | 1,97% | -4,52% |
| Taxa de Câmbio (Real / Euro) | 4,4745 | 09:33:01 | 0,80% | 1,90% | -0,57% |
| Taxa de Câmbio (Dólar / Euro) | 0,9088 | 09:33:03 | 0,35% | -0,23% | 4,17% |
| Taxa de Câmbio (Dólar / Iene) | 107,7100 | 09:33:03 | -0,14% | -1,15% | 1,97% |
| Taxa de Câmbio (Dólar / Yuan) | 7,1172 | 09:33:01 | -0,06% | 0,70% | -3,31% |
| Commodities | | | | | |
| Petróleo - WTI (USD/barril) | 58,06 | 09:23:02 | 1,15% | 5,37% | 20,86% |
| Petróleo - Brent (USD/barril) | 63,07 | 09:22:57 | 1,11% | 4,37% | 17,23% |
| Minério de Ferro - Spot 62% Fe (USD/ton) | 91,09 | 09:21:21 | 0,00% | 11,92% | 40,46% |
| Cobre - CMX (Usd/lb) | 262,10 | 09:23:02 | -0,27% | 2,72% | -0,94% |
| Açúcar - NYB ICE (Usd/lb.) | 10,80 | 09:22:57 | -0,74% | -3,05% | -13,81% |
| Milho - CBT (Usd/bu.) | 361,00 | 09:22:42 | -0,14% | -2,37% | -9,18% |
| Soja - CBT (Usd/bu.) | 871,00 | 09:23:00 | -0,11% | 0,23% | -6,87% |
| Trigo - CBT (Usd/bu.) | 480,00 | 09:22:51 | -0,47% | 3,78% | -11,52% |
| Café - NYB - ICE (Usd/lb.) | 102,75 | 09:23:00 | 1,13% | 6,09% | -10,14% |
| Algodão - NYB ICE (Usd/lb.) | 59,38 | 09:22:42 | 0,07% | 0,93% | -18,99% |
| Risco e Juros Futuros | | | | | |
| CDS Brasil 5 anos | 124,60 | 09:32:37 | 0,75% | -8,08% | -39,96% |
| CDS Brasil 10 anos | 202,73 | 09:32:20 | 0,81% | -9,34% | -28,41% |
| VIX - Índice de Volatilidade | 15,24% | 09:18:00 | 0,26% | -19,70% | -40,05% |
| Juros Futuros (BM&F) 2020 | 5,31% | 09:16:09 | -0,09% | -2,03% | -19,01% |
| Juros Futuros (BM&F) 2021 | 5,36% | 09:18:03 | 0,19% | -3,07% | -27,17% |
| Juros Futuros (BM&F) 2022 | 5,96% | 09:18:02 | 0,17% | -2,45% | -26,24% |
| Taxa de Juros | | | | | |
| Brasil - Taxa Selic | 6,00% | | | | |
| EUA - Fed Fund Rate | 2,25% | | | | |
| Zona do Euro | 0,00% | | | | |
| Reino Unido | 0,75% | | | | |
| Japão | 0,00% | | | | |

ÍNDICES SETORIAIS E DESTAQUES DA BOLSA BRASILEIRA

| Índices Setoriais | Cotação | Data | Var. % Dia | Var. % Mês | Var. % Ano |
|------------------------|---------|------------|------------|------------|------------|
| Large Cap | 1.978 | 10/09/2019 | -0,17% | 1,71% | 17,52% |
| Small Cap | 2.231 | 10/09/2019 | 0,06% | -2,87% | 24,25% |
| Dividendos | 5.831 | 10/09/2019 | -0,07% | -0,94% | 23,49% |
| Materiais | 2.953 | 10/09/2019 | 0,71% | 5,02% | -6,23% |
| Energia Elétrica | 66.501 | 10/09/2019 | 0,04% | -2,00% | 34,98% |
| Imobiliário | 1.033 | 10/09/2019 | 0,95% | -5,63% | 26,88% |
| Financeiro | 12.207 | 10/09/2019 | -0,97% | 1,77% | 20,55% |
| Industrial | 18.708 | 10/09/2019 | 0,65% | 0,25% | 23,93% |
| Sustentabilidade | 3.480 | 10/09/2019 | -0,24% | -0,84% | 11,95% |
| Governança Corporativa | 15.797 | 10/09/2019 | 0,02% | 0,79% | 20,37% |
| Tag Along | 22.246 | 10/09/2019 | -0,13% | 1,36% | 18,30% |

Ibovespa e Dólar

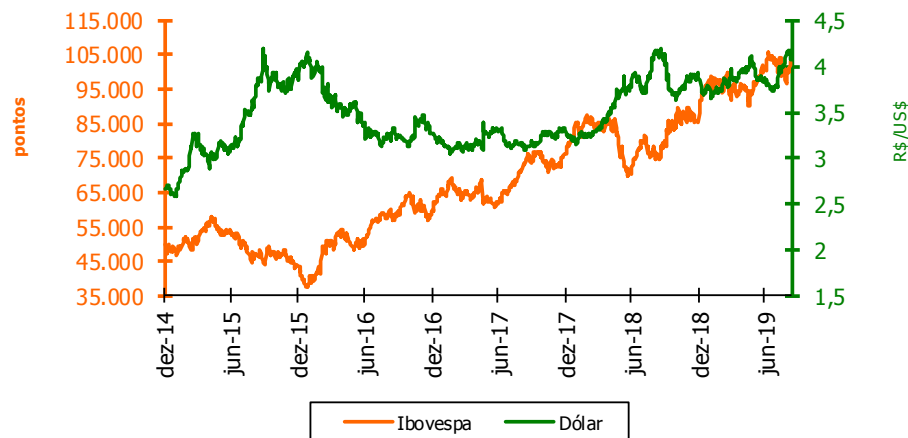

FLUXO ESTRANGEIRO

Fluxo Estrangeiro Mensal na Bovespa (em R\$ milhões) e fechamento do Ibovespa (em pontos)

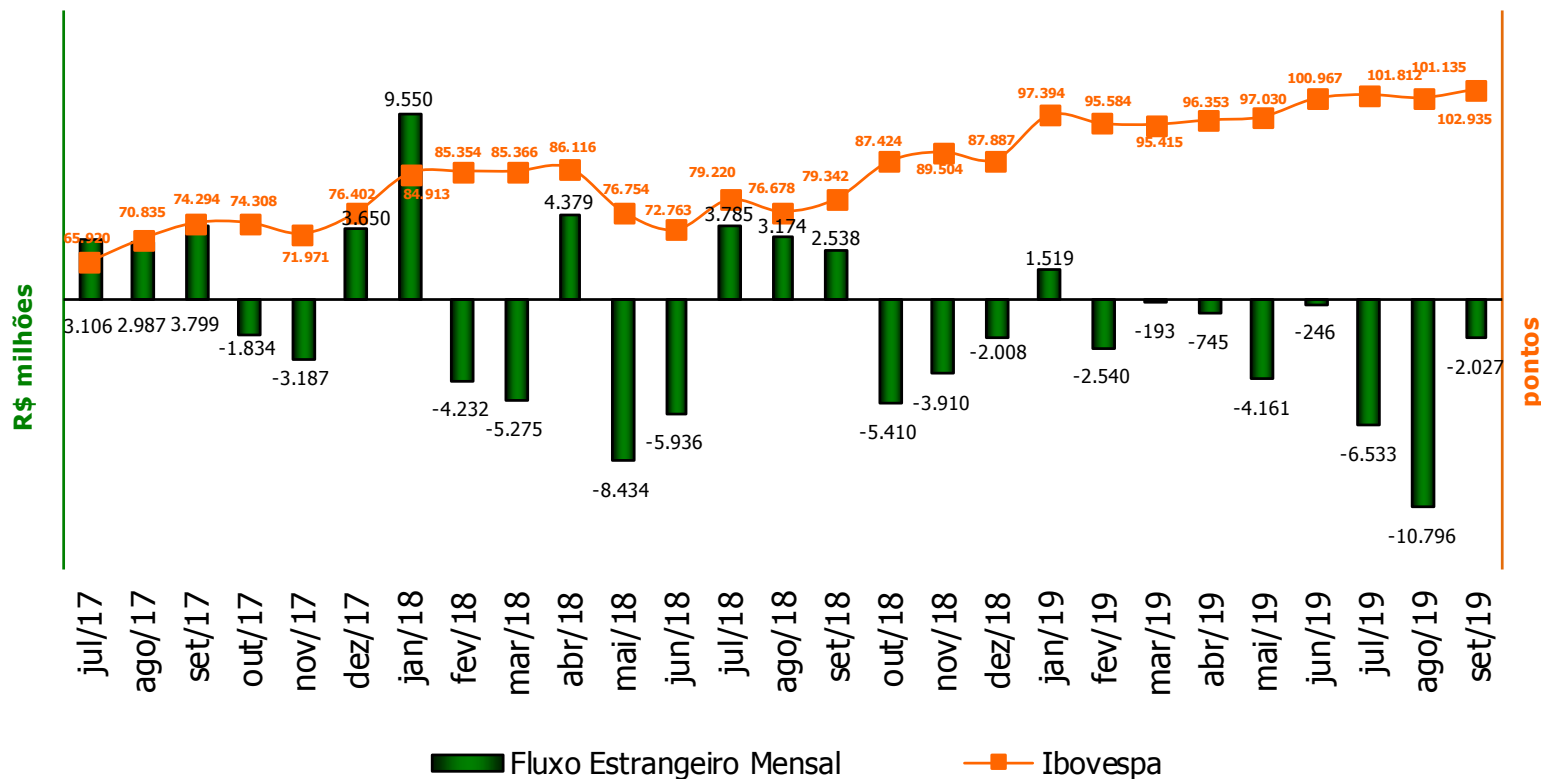

Fonte: Bloomberg
Elaboração: Geral Investimentos

AGENDA ECONÔMICA

| Hora | País/Região | Evento | Período | Expectativa | Anterior |
|-------------------|--------------|----------------------------------|---------|-------------|-----------|
| 09/09/2019 | | | | | |
| 03:00 | Alemanha | Balança comercial | Jul | -- | 16.8b |
| 03:00 | Alemanha | Saldo em conta corrente | Jul | -- | 20.6b |
| 03:00 | Alemanha | Exportações SAZ M/M | Jul | -- | -0.1% |
| 03:00 | Alemanha | Importações SAZ M/M | Jul | -- | 0.5% |
| 05:30 | Zona do euro | Sentix-Confiança do investidor | Sep | -- | -13.7 |
| 08:00 | Brasil | IPC-S IPC FGV | Sep 7 | -- | 0.17% |
| 08:25 | Brasil | Relatório Focus do Banco Central | | | |
| 09:00 | Brasil | Venda ampla varejo (M/M) | Jul | -- | 0.0% |
| 09:00 | Brasil | Vendas no varejo A/A | Jul | -- | 1.7% |
| 09:00 | Brasil | Vendas a varejo M/M | Jul | -- | 0.1% |
| 09:00 | Brasil | Vendas no varejo A/A | Jul | -- | -0.3% |
| 16:00 | EUA | Crédito ao consumidor | Jul | -- | \$14.596b |
| 22:30 | China | IPC A/A | Aug | 2.6% | 2.8% |
| 22:30 | China | IPP A/A | Aug | -0.9% | -0.3% |
| | Brasil | Balança comercial semanal | Sep 8 | -- | -- |
| | China | Pesquisa de mão de obra | 4Q | -- | 8% |

AGENDA ECONÔMICA

| Hora | País/Região | Evento | Período | Expectativa | Anterior |
|-------------------|-------------|--|---------|-------------|----------|
| 10/09/2019 | | | | | |
| 07:00 | EUA | NFIB Otimismo pequenos negócios | Aug | -- | 104.7 |
| 08:00 | Brasil | Inflação IGP-M 1a prévia | Sep | -- | -0.65% |
| 11:00 | EUA | Ofertas de emprego JOLTS | Jul | -- | 7348 |
| | China | Investimento estrangeiro direto A/A CNY | Aug | -- | 8.7% |
| 11/09/2019 | | | | | |
| 05:00 | Brasil | IPC FIPE- Semanal | Sep 7 | -- | 0.28% |
| 08:00 | EUA | MBA-Solicitações de empréstimos hipotecários | Sep 6 | -- | -- |
| 09:00 | Brasil | Volume do setor de serviços IBGE A/A | Jul | -- | -3.6% |
| 09:30 | EUA | Demanda final IPP M/M | Aug | 0.0% | 0.2% |
| 09:30 | EUA | IPP exceto alimentos e energia M/M | Aug | 0.2% | -0.1% |
| 09:30 | EUA | IPP Ex alimentos, energia, negociação M/M | Aug | -- | -0.1% |
| 09:30 | EUA | Demanda final IPP A/A | Aug | -- | 1.7% |
| 09:30 | EUA | IPP exceto alimentos e energia A/A | Aug | -- | 2.1% |
| 09:30 | EUA | IPP Ex alimentos, energia, negociação A/A | Aug | -- | 1.7% |
| 11:00 | EUA | Vendas de negócio no atacado M/M | Jul | -- | -0.3% |
| 11:00 | EUA | Estoques no atacado M/M | Jul F | -- | 0.2% |

AGENDA ECONÔMICA

| Hora | País/Região | Evento | Período | Expectativa | Anterior |
|-------------------|--------------|---|---------|-------------|-----------|
| 12/09/2019 | | | | | |
| 03:00 | Alemanha | IPC M/M | Aug F | -- | -0.2% |
| 03:00 | Alemanha | IPC A/A | Aug F | -- | 1.4% |
| 03:00 | Alemanha | IPC EU harmonizado M/M | Aug F | -- | -0.1% |
| 03:00 | Alemanha | IPC EU harmonizado A/A | Aug F | -- | 1.0% |
| 06:00 | Zona do euro | Produção industrial SAZ M/M | Jul | -- | -1.6% |
| 06:00 | Zona do euro | Produção industrial WDA A/A | Jul | -- | -2.6% |
| 08:45 | Zona do euro | Taxa de refinanciamento principal ECB | Sep 12 | -- | 0.000% |
| 08:45 | Zona do euro | Facilidade de empréstimo marginal ECB | Sep 12 | -- | 0.250% |
| 08:45 | Zona do euro | Taxa de facilidade de depósito BCE | Sep 12 | -- | -0.400% |
| 09:30 | EUA | Resultados semanais méd reais A/A | Aug | -- | 0.8% |
| 09:30 | EUA | IPC M/M | Aug | 0.1% | 0.3% |
| 09:30 | EUA | IPC exc alimentos e energia M/M | Aug | 0.2% | 0.3% |
| 09:30 | EUA | IPC A/A | Aug | 1.7% | 1.8% |
| 09:30 | EUA | IPC exc alimentos e energia A/A | Aug | 2.3% | 2.2% |
| 09:30 | EUA | Índice principal IPC Saz | Aug | -- | 263.569 |
| 09:30 | EUA | Índice IPC NSA | Aug | 256.659 | 256.571 |
| 09:30 | EUA | Novos pedidos seguro-desemprego | Sep 7 | -- | -- |
| 09:30 | EUA | Lucro méd real por hora A/A | Aug | -- | 1.3% |
| 09:30 | EUA | Seguro-desemprego | Aug 31 | -- | -- |
| 10:45 | EUA | Nível de conforto do consumidor Bloomberg | Sep 8 | -- | -- |
| 15:00 | EUA | Orçamento mensal | Aug | -- | -\$119.7b |
| | Brasil | Atividade econômica A/A | Jul | -- | -1.75% |
| | Brasil | Atividade econômica M/M | Jul | -- | 0.30% |

AGENDA ECONÔMICA

| Hora | País/Região | Evento | Período | Expectativa | Anterior |
|-------------------|--------------|--|---------|-------------|----------|
| 13/09/2019 | | | | | |
| 06:00 | Zona do euro | Balança comercial SA | Jul | -- | 17.9b |
| 06:00 | Zona do euro | Balança comercial NSAZ | Jul | -- | 20.6b |
| 06:00 | Zona do euro | Custos de mão de obra A/A | 2Q | -- | 2.4% |
| 09:30 | EUA | Índice de preços de importação M/M | Aug | -0.5% | 0.2% |
| 09:30 | EUA | Índice de preços de importação ex petróleo M/M | Aug | -- | 0.0% |
| 09:30 | EUA | Índice de preços de importação A/A | Aug | -- | -1.8% |
| 09:30 | EUA | Índice do preço de exportação M/M | Aug | -- | 0.2% |
| 09:30 | EUA | Índice do preço de exportação A/A | Aug | -- | -0.9% |
| 09:30 | EUA | Adiantamento de vendas no varejo M/M | Aug | 0.2% | 0.7% |
| 09:30 | EUA | Vendas no varejo exc auto M/M | Aug | 0.2% | 1.0% |
| 09:30 | EUA | Vendas no varejo exc auto e gás | Aug | -- | 0.9% |
| 09:30 | EUA | Vendas no varejo Grupo de controle | Aug | 0.3% | 1.0% |
| 11:00 | EUA | Sentimento Univ de Mich | Sep P | -- | 89.8 |
| 11:00 | EUA | Condições atuais Univ de Mich | Sep P | -- | 105.3 |
| 11:00 | EUA | Expectativas Univ de Mich | Sep P | -- | 79.9 |
| 11:00 | EUA | Inflação 1A Univ de Mich | Sep P | -- | 2.7% |
| 11:00 | EUA | Inflação 5-10A Univ de Michigan | Sep P | -- | 2.6% |
| 11:00 | EUA | Estoques de empresas | Jul | 0.4% | 0.0% |
| | Alemanha | Índice de preços no atacado A/A | Aug | -- | 0.1% |
| | Alemanha | Índice de preços no atacado M/M | Aug | -- | -0.3% |
| | Brasil | Criação de empregos formais Total | Aug | -- | 43820 |
| 23:00 | China | Produção industrial A/A | Aug | 5.3% | 4.8% |
| 23:00 | China | Produção industrial acum no ano A/A | Aug | -- | 5.8% |
| 23:00 | China | Vendas no varejo A/A | Aug | 8.0% | 7.6% |
| 23:00 | China | Vendas varejo acum/ano A/A | Aug | -- | 8.3% |
| 23:00 | China | Taxa de desempregados pesquisados | Aug | -- | 5.3% |

PROVENTOS

| Ticker | Empresa | Declared Date | Ex-Date | Record Date | Data de Pagamento | Dividendo por Ação | Tipo de Provento |
|--------|-----------------|---------------|------------|-------------|-------------------|--------------------|------------------|
| CMCS34 | Comcast Corp | 13/05/2019 | 01/07/2019 | 28/06/2019 | 30/07/2019 | 0,5519 | Dividendo |
| SANB11 | Banco Santander | 28/06/2019 | 08/07/2019 | 05/07/2019 | 31/07/2019 | 0,2278 | JCP |
| SANB4 | Banco Santander | 28/06/2019 | 08/07/2019 | 05/07/2019 | 31/07/2019 | 0,1193 | JCP |
| SANB3 | Banco Santander | 28/06/2019 | 08/07/2019 | 05/07/2019 | 31/07/2019 | 0,1085 | JCP |
| SANB11 | Banco Santander | 28/06/2019 | 08/07/2019 | 05/07/2019 | 31/07/2019 | 0,2278 | JCP |
| CYRE3 | Cyrela | 04/07/2019 | 11/07/2019 | 10/07/2019 | 31/07/2019 | 0,7804 | Dividendo |
| DHER34 | Danaher Corp | 10/05/2019 | 26/06/2019 | 25/06/2019 | 01/08/2019 | 0,1108 | Dividendo |
| BEES3 | Banestes | 15/07/2019 | 19/07/2019 | 18/07/2019 | 02/08/2019 | 0,0135 | JCP |
| DISB34 | Walt Disney | 28/06/2019 | 05/07/2019 | 04/07/2019 | 05/08/2019 | 2,2524 | Dividendo |
| JPMC34 | JP Morgan | 24/05/2019 | 04/07/2019 | 03/07/2019 | 06/08/2019 | 1,0660 | Dividendo |
| RAPT4 | Randon | 23/07/2019 | 29/07/2019 | 26/07/2019 | 09/08/2019 | 0,0866 | JCP |
| FRAS3 | Fras-Le | 23/07/2019 | 29/07/2019 | 26/07/2019 | 09/08/2019 | 0,0321 | JCP |
| WEGE3 | Weg | 19/03/2019 | 25/03/2019 | 22/03/2019 | 14/08/2019 | 0,0395 | JCP |
| WEGE3 | Weg | 25/06/2019 | 01/07/2019 | 28/06/2019 | 14/08/2019 | 0,0365 | JCP |
| WEGE3 | Weg | 23/07/2019 | 29/07/2019 | 26/07/2019 | 14/08/2019 | 0,0891 | Dividendo |
| RENT3 | Localiza | 18/06/2019 | 25/06/2019 | 24/06/2019 | 16/08/2019 | 0,0892 | JCP |
| SMTO3 | São Martinho | 25/06/2019 | 29/07/2019 | 26/07/2019 | 16/08/2019 | 0,3136 | Dividendo |
| BRKM5 | Braskem | 28/03/2019 | - | 01/01/2019 | 30/08/2019 | - | Dividendo |
| PNVL3 | Dimed | 14/06/2019 | 25/06/2019 | 24/06/2019 | 30/08/2019 | 0,5262 | JCP |
| ITUB3 | Itau Unibanco | 11/12/2018 | 01/08/2019 | 31/07/2019 | 02/09/2019 | 0,0150 | Dividendo |
| ITUB4 | Itau Unibanco | 11/12/2018 | 01/08/2019 | 31/07/2019 | 02/09/2019 | 0,0150 | Dividendo |
| BEES3 | Banestes | 21/01/2019 | 01/08/2019 | 31/07/2019 | 02/09/2019 | 0,0175 | JCP |

PROVENTOS

| Ticker | Empresa | Declared Date | Ex-Date | Record Date | Data de Pagamento | Dividendo por Ação | Tipo de Provento |
|--------|-----------------------------------|---------------|------------|-------------|-------------------|--------------------|------------------|
| BBDC4 | Bradesco | 07/12/2018 | 02/08/2019 | 01/08/2019 | 02/09/2019 | 0,0161 | JCP |
| BBDC3 | Bradesco | 07/12/2018 | 02/08/2019 | 01/08/2019 | 02/09/2019 | 0,0147 | JCP |
| IGTA3 | Iguatemi | 08/04/2019 | 22/04/2019 | 18/04/2019 | 30/09/2019 | 0,2128 | Dividendo |
| PNVL3 | Dimed | 14/06/2019 | 25/06/2019 | 24/06/2019 | 30/09/2019 | 0,5262 | JCP |
| POMO3 | Marcopolo | 19/06/2019 | 26/06/2019 | 25/06/2019 | 04/10/2019 | 0,0255 | JCP |
| POMO4 | Marcopolo | 19/06/2019 | 26/06/2019 | 25/06/2019 | 04/10/2019 | 0,0255 | JCP |
| FLRY3 | Fleury | 25/07/2019 | 31/07/2019 | 30/07/2019 | 04/10/2019 | 0,1702 | JCP |
| PNVL3 | Dimed | 14/06/2019 | 25/06/2019 | 24/06/2019 | 31/10/2019 | 0,5262 | JCP |
| EZTC3 | Ez Tec | 28/03/2019 | 29/04/2019 | 26/04/2019 | 29/11/2019 | 0,1404 | Dividendo |
| QUAL3 | Qualicorp | 01/04/2019 | 30/04/2019 | 29/04/2019 | 30/12/2019 | 0,6593 | Dividendo |
| CMIG3 | Cia Energética de Minas Gerais | 01/04/2019 | 06/05/2019 | 03/05/2019 | 30/12/2019 | 0,4508 | Dividendo |
| CMIG4 | Cia Energética de Minas Gerais | 01/04/2019 | 06/05/2019 | 03/05/2019 | 30/12/2019 | 0,4508 | Dividendo |
| LIGT3 | Light | 29/03/2019 | 30/04/2019 | 29/04/2019 | 31/12/2019 | 0,1931 | Dividendo |
| MYPK3 | IOCHPE | 01/07/2019 | 08/07/2019 | 05/07/2019 | 31/03/2020 | 0,1573 | JCP |
| ARZZ3 | Arezzo | 20/02/2019 | 27/02/2019 | 26/02/2019 | - | 0,8310 | Dividendo |
| VIVT3 | Telefônica | 15/02/2019 | 01/03/2019 | 28/02/2019 | - | 0,3304 | JCP |
| VIVT4 | Telefônica | 15/02/2019 | 01/03/2019 | 28/02/2019 | - | 0,3635 | JCP |
| CSMG3 | Cia de Sanemaento de Minas Gerais | 06/03/2019 | 11/03/2019 | 08/03/2019 | - | 0,6203 | JCP |
| BBDC4 | Bradesco | 11/02/2019 | - | - | - | 0,2000 | Dividendo |
| BBDC3 | Bradesco | 11/02/2019 | - | - | - | 0,2000 | Dividendo |
| ALPA3 | Alpargatas | 25/02/2019 | 21/03/2019 | 20/03/2019 | - | 0,2500 | Dividendo |
| ALPA4 | Alpargatas | 25/02/2019 | 21/03/2019 | 20/03/2019 | - | 0,2500 | Dividendo |

PROVENTOS

| Ticker | Empresa | Declared Date | Ex-Date | Record Date | Data de Pagamento | Dividendo por Ação | Tipo de Provento |
|--------|--------------------------------------|---------------|------------|-------------|-------------------|--------------------|------------------|
| LREN3 | Lojas Renner | 18/03/2019 | 22/03/2019 | 21/03/2019 | - | 0,0790 | JCP |
| VIVT3 | Telefônica | 22/03/2019 | 12/04/2019 | 11/04/2019 | - | 1,3710 | Dividendo |
| VIVT4 | Telefônica | 22/03/2019 | 12/04/2019 | 11/04/2019 | - | 1,5081 | Dividendo |
| HYPE3 | Hypermarcas | 29/03/2019 | 12/04/2019 | 11/04/2019 | - | 0,2165 | JCP |
| MGLU3 | Magazine Luiza | 13/03/2019 | 16/04/2019 | 15/04/2019 | - | 0,3703 | Dividendo |
| ENBR3 | EDP - Energias do Brasil | 15/03/2019 | 17/04/2019 | 16/04/2019 | - | 0,0613 | Dividendo |
| BRKM3 | Braskem | 21/03/2019 | 17/04/2019 | 16/04/2019 | - | 3,3557 | Dividendo |
| BRKM5 | Braskem | 01/04/2019 | 17/04/2019 | 16/04/2019 | - | 3,3557 | Dividendo |
| LREN3 | Lojas Renner | 29/03/2019 | 22/04/2019 | 18/04/2019 | - | 0,1000 | Dividendo |
| KEPL3 | Kepler Weber | 22/03/2019 | 25/04/2019 | 24/04/2019 | - | 0,0984 | Dividendo |
| SAPR4 | Sanepar | 21/03/2019 | 25/04/2019 | 24/04/2019 | - | 0,2000 | Dividendo |
| SAPR3 | Sanepar | 21/03/2019 | 25/04/2019 | 24/04/2019 | - | 0,1818 | Dividendo |
| WIZS3 | Wiz Soluções e Corretagem de Seguros | 25/03/2019 | 25/04/2019 | 24/04/2019 | - | 0,7780 | Dividendo |
| WIZS3 | Wiz Soluções e Corretagem de Seguros | 25/03/2019 | 25/04/2019 | 24/04/2019 | - | 0,3334 | Dividendo |
| ANIM3 | Anima | 05/04/2019 | 26/04/2019 | 25/04/2019 | - | 0,0068 | Dividendo |
| EZTC3 | Ez Tec | 10/04/2019 | 29/04/2019 | 26/04/2019 | - | 0,2121 | Dividendo |
| ARZZ3 | Arezzo | 29/03/2019 | 02/05/2019 | 30/04/2019 | - | 0,1964 | Dividendo |
| COCE5 | Cia Energética do Ceará | 23/04/2019 | 30/04/2019 | 29/04/2019 | - | 1,8702 | Dividendo |
| CPFE3 | CPFL Energias | 23/04/2019 | 02/05/2019 | 30/04/2019 | - | 0,4802 | Dividendo |
| CPLE3 | Cia Paranaense de Energia-Copel | 08/04/2019 | 30/04/2019 | 29/04/2019 | - | 0,3444 | Dividendo |
| CPLE6 | Cia Paranaense de Energia - Copel | 08/04/2019 | 30/04/2019 | 29/04/2019 | - | 0,3788 | Dividendo |

PROVENTOS

| Ticker | Empresa | Declared Date | Ex-Date | Record Date | Data de Pagamento | Dividendo por Ação | Tipo de Provento |
|--------|-----------------------------------|---------------|------------|-------------|-------------------|--------------------|------------------|
| CSAN3 | Cosan | 26/03/2019 | 03/05/2019 | 02/05/2019 | - | 0,9998 | Dividendo |
| CSNA3 | Cia Siderúrgica Nacional | 03/04/2019 | 29/04/2019 | 26/04/2019 | - | 0,6509 | Dividendo |
| CVCB3 | CVC | 01/04/2019 | 02/05/2019 | 30/04/2019 | - | 0,0261 | Dividendo |
| ELET3 | Centrais Elétricas Brasileiras | 03/04/2019 | 30/04/2019 | 29/04/2019 | - | 0,8106 | Dividendo |
| ELET6 | Centrais Elétricas Brasileiras | 03/04/2019 | 30/04/2019 | 29/04/2019 | - | 1,3886 | Dividendo |
| EQTL3 | Equatorial Energia | 29/03/2019 | 02/05/2019 | 30/04/2019 | - | 0,9500 | Dividendo |
| EUCA4 | Eucatex Indústria e Comércio | 01/04/2019 | 02/05/2019 | 30/04/2019 | - | 0,0457 | Dividendo |
| LEVE3 | Mahle Metal Leve | 03/04/2019 | 02/05/2019 | 30/04/2019 | - | 1,4982 | Dividendo |
| SEER3 | Ser Educacional | 24/04/2019 | 02/05/2019 | 30/04/2019 | - | 0,2850 | Dividendo |
| SLCE3 | SLC Agrícola | 23/04/2019 | 02/05/2019 | 30/04/2019 | - | 0,9370 | Dividendo |
| VIVT3 | Telefônica | 17/04/2019 | 02/05/2019 | 30/04/2019 | - | 0,2691 | JCP |
| VIVT4 | Telefônica | 17/04/2019 | 02/05/2019 | 30/04/2019 | - | 0,2960 | JCP |
| EGIE3 | Tractebel Energia | 26/04/2019 | 07/05/2019 | 06/05/2019 | - | 0,0940 | Dividendo |
| MRVE3 | MRV | 26/03/2019 | - | - | - | 0,7422 | Dividendo |
| BPAN4 | Banco Pan | 25/03/2019 | 28/05/2019 | 27/05/2019 | - | 0,0646 | JCP |
| CSMG3 | Cia de Sanemaento de Minas Gerais | 17/06/2019 | 24/06/2019 | 21/06/2019 | - | 0,1410 | JCP |
| LREN3 | Lojas Renner | 19/06/2019 | 26/06/2019 | 25/06/2019 | - | 0,0777 | JCP |
| PSSA3 | Porto Seguro | 19/06/2019 | 26/06/2019 | 25/06/2019 | - | 0,6074 | JCP |
| VIVT4 | Telefônica | 17/06/2019 | 01/07/2019 | 28/06/2019 | - | 0,5026 | JCP |
| SAPR4 | Sanepar | 18/06/2019 | 01/07/2019 | 28/06/2019 | - | 0,3031 | JCP |
| SAPR3 | Sanepar | 18/06/2019 | 01/07/2019 | 28/06/2019 | - | 0,2755 | JCP |
| HYPE3 | Hypermarcas | 27/06/2019 | 03/07/2019 | 02/07/2019 | - | 0,2173 | JCP |



www.facebook.com/GeralInvest



www.twitter.com/geralnews



www.geralinvestimentos.com.br



ci@geralinvestimentos.com.br

Este material é fornecido ao seu destinatário com a finalidade exclusiva de apresentar informações, não se constituindo numa oferta de venda ou uma solicitação para compra de ações. Os fundos de ações podem estar expostos à significativa concentração em ativos de poucos emissores, com os riscos daí decorrentes. Este fundo utiliza estratégias com derivativos como parte integrante de sua política de investimento. Tais estratégias, da forma como são adotadas, podem resultar em significativas perdas patrimoniais para seus cotistas. Investir em ações é recomendado a clientes com perfil moderado ou arrojado. Mudanças no cenário econômico podem acarretar oscilações nos preços das ações, afetando seu desempenho. Estes são investimentos recomendados para o longo prazo. Produto destinado ao varejo. A rentabilidade obtida no passado não representa garantia de rentabilidade futura. Ao investidor é obrigatória a leitura cuidadosa do prospecto e do regulamento do fundo de investimento ao aplicar seus recursos. As rentabilidades divulgadas não são líquidas de impostos. Fundos de Investimento não contam com garantia do administrador do fundo, do gestor da carteira, de qualquer mecanismo de seguro ou, ainda, do Fundo Garantidor de Créditos – FGC.

Geral Investimentos

E-mail: comunicacao@geralinvestimentos.com.br
